

SECTIUNE 1 - 1

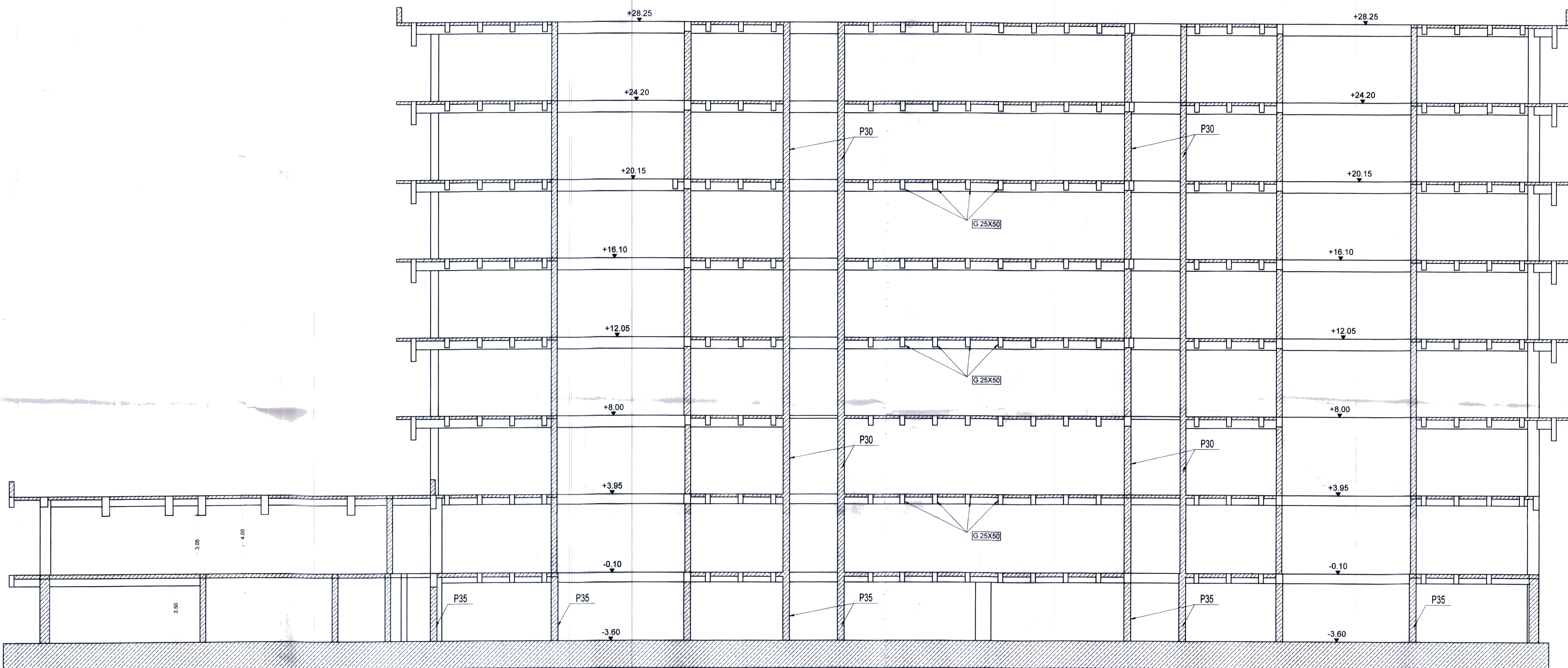

CLASA DE IMPORTANȚĂ : I (conform P100-2013)
 CATEGORIE DE IMPORTANȚĂ B (conform HG 766/1997)
 ZONA SEISMICĂ DEFINITĂ DE $a_g = 0.25g$, $T_c = 0.70s$ (conform P100-2013)
 ZONA DE ZĂPADĂ CU $S_k = 2.00 \text{ kN/mp}$ (conform CR 1-1-3-2012)
 ZONA DE ACȚIUNE A VANTULUI CARACTERIZATĂ DE $q_b = 0.50 \text{ kN/mp}$
 (conform CR 1-1-4-2012)

DENUMIRE PROIECT:
 CREȘTEREA EFICIENȚEI
 ENERGETICE A PALATULUI
 ADMINISTRATIV, SITUAT ÎN
 PITEȘTI, PIATA VASILE MILEA,
 NR 1, JUDEȚ ARGEȘ

BENEFICIAR:
 U.A.T. JUDEȚUL ARGEȘ,
 PIATA VASILE MILEA,
 NR 1 PITEȘTI

PROIECTANT GENERAL:
 SC STEAND AG SRL

PROIECTANT SPECIALITATE:
 Proiectant rezistență
 Ing. Călbășoiu

SEF PROIECT: arh. Amalia GUGUI

PROIECTAT: arh. Amalia GUGUI

REDACTAT: arh. Amalia GUGUI

RELEVU STRUCTURAL
 SECTIUNE 1-1

Faza: P.T.
 Data: 10/2021
 Proiect nr: 103/2021 Scara: 1:100 Planșa nr: R03